



Corporación para el Desarrollo Sostenible del Archipiélago
de San Andrés, Providencia y Santa Catalina

ANEXO 1

Los predios elegibles y que podrán postularse para la convocatoria de aplicación del pago de servicios ambientales ambientales bajo el esquema de BanCO2, corresponden a zonas que han sido priorizadas teniendo en cuenta las siguientes consideraciones:

- 1) El cangrejo negro es una especie emblemática e indispensable para el estilo de vida tradicional de las comunidades raizales en las islas de Providencia y Santa Catalina. A pesar de su alta importancia socio-cultural, económica y ecológica, sus poblaciones han decrecido principalmente por la degradación de su hábitat y la sobreexplotación.
- 2) Aunque el cangrejo negro podría estar distribuido potencialmente en cualquier lugar de las Islas, existen algunos factores geomorfológicos particulares que los hacen más abundantes en algunos sectores específicos.
- 3) El cangrejo negro es una especie que habita principalmente en el bosque seco tropical de las islas, ocupando preferentemente la vertiente rocosa de las quebradas y concentrándose en zonas boscosas.
- 4) En Providencia las zonas con hábitat de tipo boscoso han mostrado una mayor abundancia de cangrejos en relación a otros tipos de hábitat como pastizales y zonas de plantaciones.
- 5) Las áreas boscosas el follaje espeso del dosel de los arboles genera una capa de hojarasca que sirve como una fuente virtualmente ilimitada de alimento y como escondite de posibles depredadores.
- 6) Diferentes estudios han evidenciado como las cuencas de San Felipe, Fresh Water, Suroeste y Gamadtih ilustran mayores abundancias y presencia de cangrejo negro, lo cual coincide con lo que manifiestan los pobladores de las islas que han sido entrevistados en diferentes estudios, y más recientemente en el trabajo de Acevedo y Guerrero (2015).
- 7) La abundancia de cangrejo negro especialmente en estas cuencas se relaciona a que mantienen mayores niveles de humedad y una vegetación mayormente conservada.

PE-GE-R20. Versión 04
05-12-2013

¡Un Archipiélago posible!

San Andrés: Vía San Luís, Bight, Km 26.
Conmutador: (57 8) 513 1130 **Fax:** Ext 108. **Línea Verde:** (57 8) 512 8272
Providencia: Sector Mountain. Teléfono: (57 8) 514 8552
www.coralina.gov.co
Email: serviciocliente@coralina.gov.co
Twitter: @coralina_sai
Facebook: Coralina y la Reserva de Biosfera Seaflower





Corporación para el Desarrollo Sostenible del Archipiélago
de San Andrés, Providencia y Santa Catalina

- 8) Las cuencas en mención corresponden a un área donde se ha observado una mayor intensidad de actividad migratoria del cangrejo negro, que se presenta entre abril y julio de cada año.

Teniendo en cuenta las consideraciones anteriormente relacionadas y con el propósito de favorecer la conectividad de las coberturas que son consideradas como hábitat esencial del cangrejo negro, se realizó una selección de 102 predios. A continuación se presenta la información de dichos predios priorizados:

Tabla 1. Relación de predios priorizados en las cuencas de San Felipe, Fresh Water, Southwest y Gamadith.

No.	Cuenca Hidrográfica	Codigo lote	Área (ha)
1	San Felipe	885640000000000040229000000000	2.01
2		885640000000000040234000000000	1.72
3		885640000000000040230000000000	1.72
4		885640000000000040232000000000	1.44
5		885640000000000040231000000000	1.36
6		885640000000000040218000000000	2.22
7		885640000000000040217000000000	1.73
8		885640000000000040216000000000	1.57
9		885640000000000040219000000000	0.99
10		885640000000000040220000000000	0.92
11		885640000000000040221000000000	0.82
12		885640000000000040228000000000	0.55
13		885640000000000040227000000000	0.48
14		885640000000000040225000000000	0.48
15		885640000000000040226000000000	1.31
16		885640000000000040235000000000	0.66
17		885640000000000040237000000000	2.67
18		885640000000000040233000000000	2.57
19		885640000000000040236000000000	2.36
20	South hill	885640000000000050112000000000	1.74
21		885640000000000050113000000000	1.35
22		885640000000000050511000000000	0.45

PE-GE-R20. Versión 04
05-12-2013

¡Un Archipiélago posible!

San Andrés: Vía San Luís, Bight, Km 26.
Conmutador: (57 8) 513 1130 **Fax:** Ext 108. **Línea Verde:** (57 8) 512 8272
Providencia: Sector Mountain. Teléfono: (57 8) 514 8552
www.coralina.gov.vo
Email: serviciocliente@coralina.gov.co
Twitter: @coralina_sai
Facebook: Coralina y la Reserva de Biosfera Seaflower





Corporación para el Desarrollo Sostenible del Archipiélago
de San Andrés, Providencia y Santa Catalina

23	885640000000000050441000000000	0.39
24	885640000000000050121000000000	0.28
25	885640000000000050454000000000	0.04
26	885640000000000050455000000000	0.04
27	885640000000000050127000000000	0.50
28	885640000000000050124000000000	0.19
29	885640000000000059999000000000	1.34
30	885640000000000059999000000000	1.34
31	885640000000000059999000000000	1.34
32	885640000000000059999000000000	1.34
33	885640000000000059999000000000	1.34
34	885640000000000059999000000000	1.34
35	885640000000000059999000000000	1.34
36	885640000000000059999000000000	1.34
37	885640000000000050125000000000	0.41
38	885640000000000050125000000000	0.41
39	885640000000000050123000000000	0.17
40	885640000000000050122000000000	0.19
41	885640000000000050118000000000	0.29
42	885640000000000050119000000000	0.19
43	885640000000000050111000000000	0.30
44	885640000000000050117000000000	0.71
45	885640000000000050110000000000	0.66
46	885640000000000050125000000000	1.42
47	885640000000000050125000000000	1.42
48	885640000000000050109000000000	0.77
49	885640000000000050114000000000	1.41
50	885640000000000050100000000000	0.66
51	885640000000000050534000000000	0.26
52	885640000000000050456000000000	0.59
53	885640000000000050107000000000	0.30
54	885640000000000050529000000000	0.17
55	885640000000000050613000000000	0.16
56	885640000000000050103000000000	1.57

PE-GE-R20. Versión 04
05-12-2013

¡Un Archipiélago posible!

San Andrés: Vía San Luís, Bight, Km 26.
Conmutador: (57 8) 513 1130 **Fax:** Ext 108. **Línea Verde:** (57 8) 512 8272
Providencia: Sector Mountain. Teléfono: (57 8) 514 8552
www.coralina.gov.vo
Email: serviciocliente@coralina.gov.co
Twitter: @coralina_sai
Facebook: Coralina y la Reserva de Biosfera Seaflower





Corporación para el Desarrollo Sostenible del Archipiélago
de San Andrés, Providencia y Santa Catalina

57		8856400000000000050108000000000	1.10
58		8856400000000000050102000000000	0.37
59		8856400000000000050105000000000	1.35
60		8856400000000000050104000000000	1.52
61	Southwest Bay and Fresh Water	8856400000000000040470000000000	0.72
62		8856400000000000040494000000000	0.67
63		8856400000000000040567000000000	0.51
64		8856400000000000040043000000000	0.29
65		8856400000000000040043000000000	0.29
66		8856400000000000040555000000000	0.36
67		8856400000000000040456000000000	0.25
68		8856400000000000040373000000000	0.26
69		8856400000000000040116000000000	0.21
70		8856400000000000040396000000000	3.13
71		8856400000000000040300000000000	1.58
72		8856400000000000040108000000000	0.40
73		8856400000000000040301000000000	5.51
74		8856400000000000040102000000000	6.99
75		8856400000000000040475000000000	2.32
76		8856400000000000040302000000000	1.49
77		8856400000000000040104000000000	1.37
78		8856400000000000040304000000000	0.78
79		8856400000000000040493000000000	0.28
80		8856400000000000040109000000000	1.18
81		8856400000000000040110000000000	0.84
82		8856400000000000040500000000000	0.84
83		8856400000000000040303000000000	6.51
84		8856400000000000040103000000000	4.43
85		8856400000000000040122000000000	2.36
86		8856400000000000040120000000000	1.48
87		8856400000000000040124000000000	1.36
88		8856400000000000040123000000000	0.54
89		8856400000000000040030000000000	0.24
90		8856400000000000040030000000000	0.24

PE-GE-R20. Versión 04
05-12-2013

¡Un Archipiélago posible!

San Andrés: Vía San Luís, Bight, Km 26.
Conmutador: (57 8) 513 1130 **Fax:** Ext 108. **Línea Verde:** (57 8) 512 8272
 Providencia: Sector Mountain. Teléfono: (57 8) 514 8552
 www.coralina.gov.vo
Email: serviciocliente@coralina.gov.co
 Twitter: @coralina_sai
 Facebook: Coralina y la Reserva de Biosfera Seaflower





Corporación para el Desarrollo Sostenible del Archipiélago
de San Andrés, Providencia y Santa Catalina

91	885640000000000040112000000000	1.18
92	885640000000000040113000000000	0.63
93	885640000000000040478000000000	0.31
94	885640000000000040406000000000	0.14
95	885640006000000040001000000000	0.24
96	885640006000000040003000000000	0.12
97	885640006000000040002000000000	0.09
98	885640000000000040117000000000	0.18
99	885640000000000040574000000000	0.14
100	885640000000000040114000000000	0.16
101	885640000000000040115000000000	0.36
102	885640000000000040420000000000	0.12

PE-GE-R20. Versión 04
05-12-2013

¡Un Archipiélago posible!

San Andrés: Vía San Luís, Bight, Km 26.
Conmutador: (57 8) 513 1130 **Fax:** Ext 108. **Línea Verde:** (57 8) 512 8272
Providencia: Sector Mountain. Teléfono: (57 8) 514 8552
www.coralina.gov.co
Email: serviciocliente@coralina.gov.co
Twitter: @coralina_sai
Facebook: Coralina y la Reserva de Biosfera Seaflower





Corporación para el Desarrollo Sostenible del Archipiélago
de San Andrés, Providencia y Santa Catalina

Figura 1. Mapa de predios priorizados por cuenca en la Isla de Providencia.

PE-GE-R20. Versión 04
05-12-2013

¡Un Archipiélago posible!

San Andrés: Vía San Luís, Bight, Km 26.
Conmutador: (57 8) 513 1130 **Fax:** Ext 108. **Línea Verde:** (57 8) 512 8272
Providencia: Sector Mountain. Teléfono: (57 8) 514 8552
www.coralina.gov.co
Email: serviciocliente@coralina.gov.co
Twitter: @coralina_sai
Facebook: Coralina y la Reserva de Biosfera Seaflower





Corporación para el Desarrollo Sostenible del Archipiélago de San Andrés, Providencia y Santa Catalina

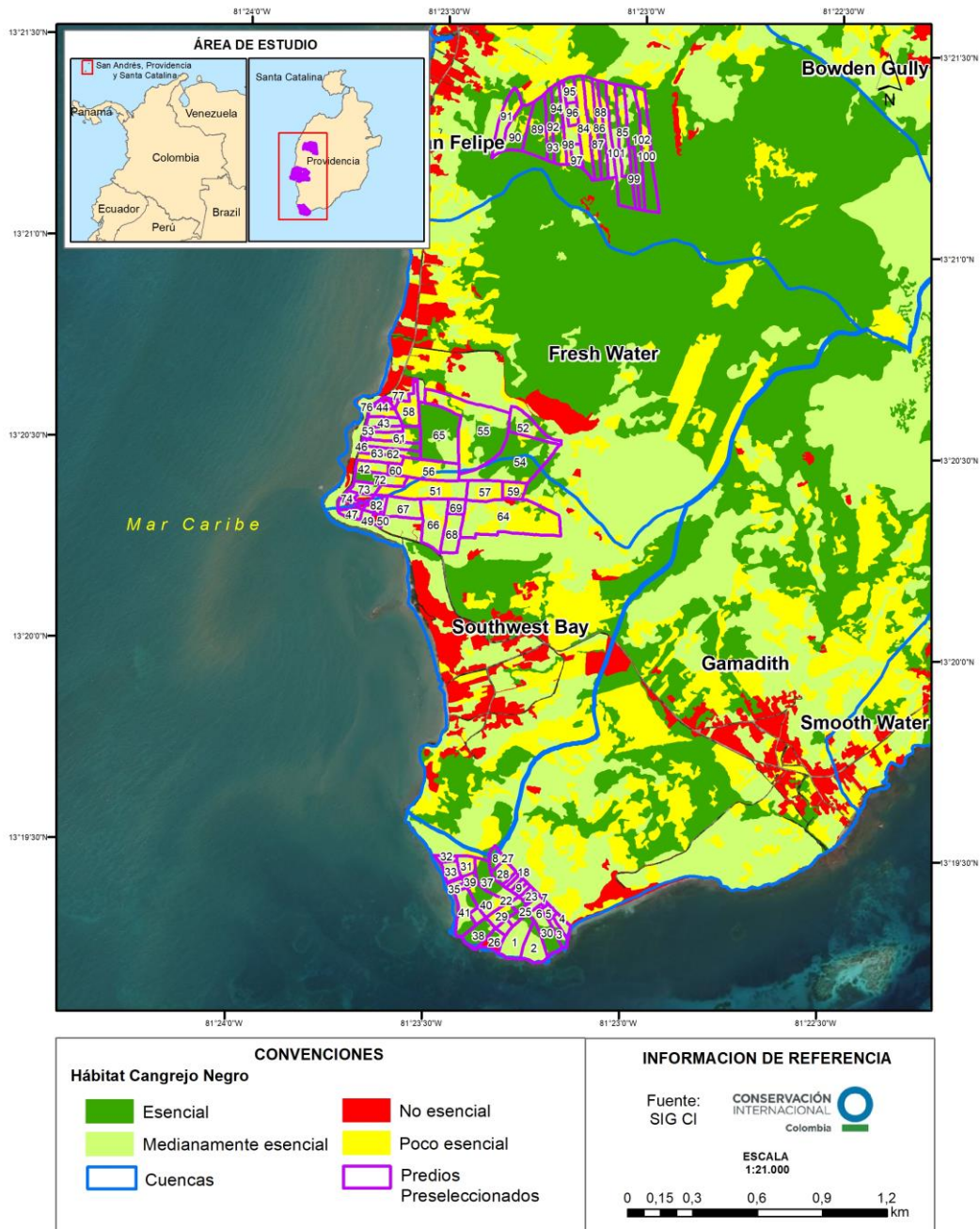

PE-GE-R20. Versión 04
05-12-2013

¡Un Archipiélago posible!

San Andrés: Vía San Luís, Bight, Km 26.
Comutador: (57 8) 513 1130 **Fax:** Ext 108. **Línea Verde:** (57 8) 512 8272
 Providencia: Sector Mountain. Teléfono: (57 8) 514 8552
 www.coralina.gov.co
Email: serviciocliente@coralina.gov.co
 Twitter: @coralina_sai
 Facebook: Coralina y la Reserva de Biosfera Seaflower

